RECITAL / PRESENTACIÓN
del libro de poemas
Instrucciones a mis hijos

de MAGDALENA S. BLESA

Umbriel

Dónde puedes encontrarla

www.magdalenasanchezblesa.com
PÁGINA WEB OFICIAL

www.facebook.com/MagdalenaBlesa
PÁGINA DE FACEBOOK

https://www.youtube.com/user/davidperearios/videos
CANAL DE YOUTUBE

info@magdalenasanchezblesa.com
CORREO ELECTRÓNICO PARA CONSULTAS Y CONTRATACIÓN

+34 616 30 68 30
TELÉFONO DE CONTACTO

marisaescribano@hotmail.com
CONTACTO EN MÉXICO

Sobre su trayectoria

MAGDALENA S. BLESA

A la edad de ocho años perdió de forma repentina a su padre, y se refugió en la única cosa que le permitía dar respuesta a las miles de preguntas que sobre la vida se hacía constantemente: escribir poesía. Encontró en la escritura un infinito de caminos y veredas a las que asirse y dar forma a sus inquietudes. Queriendo explorar aún más en sus emociones y sentimientos ingresó a mediados de los noventa en la Escuela Superior de Arte Dramático de Murcia, y desde entonces jamás dejó de hacer teatro. Ese horizonte se amplió con el cine, participando como actriz en varios cortometrajes, y en el 2015 en su primer largometraje como protagonista, "Las Aventuras de Moriana". También en 2015 comenzó a lanzar una serie de video-poemas recitados por ella, que han tenido como resultado su viralización en redes sociales a lo largo y ancho del mundo hispanohablante.

"Instrucciones a mis hijos" es el cuarto poemario que publica tras "Cosas de niña", "Yo contra mí" y "Nana para dormir a mis abuelos". Un libreto lleno de pensamientos y reflexiones, que nacen de la intención de dejar un legado moral y emocional a sus tres hijos, una herencia vital, aunque quizá por lo cercano y familiar se ha convertido en universal. Esta recopilación de poemas es una defensa a ultranza de la resilencia, de la capacidad de lucha y de persecución de los objetivos que cada uno se marque en la vida. Aunque más que objetivos, son sueños. Será presentado bajo el sello "Umbriel Poet" de la editorial "Urano" en la Feria Internacional del Libro de Guadalajara, Méjico.

MAGDALENA S. BLESA

Enlaces a video-poemas realizados

https://www.youtube.com/watch?v=dhtKdHLU7Y0
INSTRUCCIONES A MIS HIJOS.

https://www.youtube.com/watch?v=BbLtfglazdE&t=158s
LA SIESTA

https://www.youtube.com/watch?v=aSM9eNKDzX0
OJALÁ VOLVIERA

https://www.youtube.com/watch?v=t_UbbdfwCLg
QUERIDO MUNDO

https://www.youtube.com/watch?v=28u-3oLEkxg&t=15s
PARAJE MORIANA

Algunos de sus poemas en imágenes

directamente acceder a la sección VIDEOS en la WEB OFICIAL: www.magdalensanchezblesa.com

Viralización por el mundo

MAGDALENA S. BLESA

En Mayo del año 2017, uno de sus poemas, "La Madre", fue compartido en todo el mundo mas de cincuenta y ocho mil veces sólo en un perfil de la red social Facebook, y en unas horas. Se perdió la cuenta de en cuántos perfiles más se subió el video y los millones de visualizaciones que pueda tener.

Un mes más tarde se le diagnostica un cáncer de mama, por el que actualmente está siendo tratada. Quizá ahora su poesía ha cobrado más sentido que nunca. Las ventas de su anterior libro, "Nana para dormir a mis abuelos", han crecido considerablemente a raíz de todos los nuevos seguidores en el continente americano, que continúan sumándose gracias a plataformas como youtube o los blogs de salud y poesía que han compartido sus obras. Bibliotecas, centros culturales y locales particulares de toda España, Argentina, Uruguay, Méjico, etc., solicitan la presencia de Magdalena para que presente este nuevo libro y dé recitales. La viralización de su obra en internet crece exponencialmente, cada día se descubren sus videos en nuevos perfiles de redes sociales de otras personas con millones de visitas.

Como consecuencia de ese aumento de seguidores y lectores en latinoamérica, Magdalena ha recibido la oferta de firmar exclusividad para las reediciones de sus libros con la editorial "Urano" en Méjico, España y seis países más del continente americano.

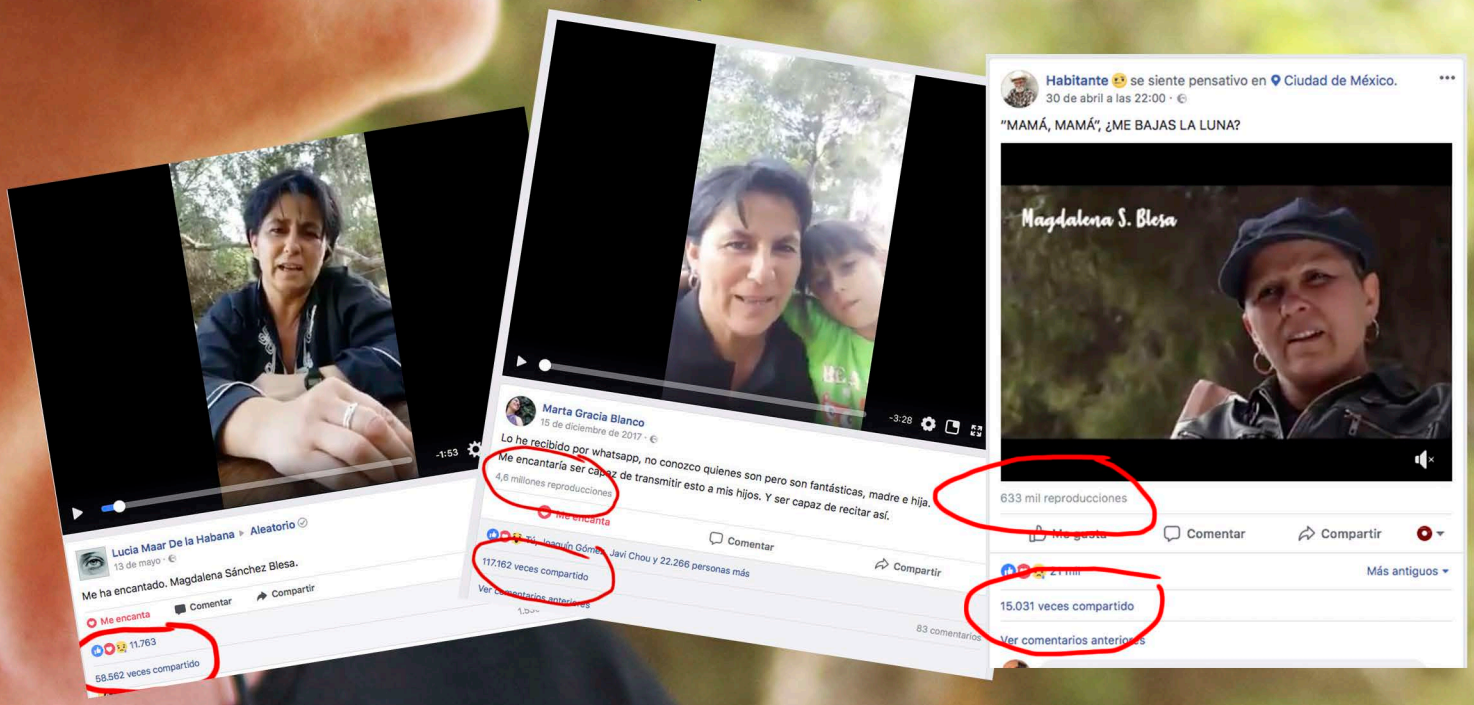

Ficha Técnica

DURACIÓN:

75 minutos.

CONTENIDO:

Lectura de poemas de la nueva edición del libro "Instrucciones a mis hijos", intercalados con decenas de experiencias vitales y anécdotas a modo de charla motivacional. Una hora y cuarto de amor y positivismo, y sobre todo de sentimientos.

NECESIDADES:

- Taburete o sillón para Magdalena.
- Mesita para apoyar libretas, gafas, etc.
- Micrófono (con su pie o de solapa).
- Equipo de Sonido.

MAGDALENA S. BLESA

Recitales primer semestre del 2018

Recitales anteriores

Barcelona

Arcos de la Frontera

Sevilla

Cartagena

La Alcarria

Mallorca

San Sebastian

Granada

Tenerife

Bruselas

Valladolid

Cehegín

Gante

Enseñanza Primaria

Enseñanza Secundaria

Algunas reseñas

MAGDALENA S. BLESA
Algunas apariciones en prensa

El público quiere a Magdalena... hasta donde nadan las ballenas

La poeta que se ha hecho viral con sus 'Instrucciones a mis hijos' llena El Pimpi con su último libro y con sus lecciones sobre las cosas sencillas de la vida

ANA PÉREZ-BRYAN
En Twitter: @anaperezbryan

MÁLAGA. Lleva colgado al cuello un medallón de plata que condensa lo más profundo del amor que su hija Beatriz, de 6 años, siente por ella: «Te quiero hasta donde nadan las ballenas». Dicen que no hay ningún lugar tan lejano donde se pueda experimentar ese sentimiento profundo hacia una madre. Pero tampoco hay que tener esa condición para ser correspondida, porque a Magdalena Sánchez Blesa ese medallón se lo regaló una lectora que (casi) llega tan lejos por ella como la más pequeña de sus tres hijos. En ese sentimiento feliz de ida y vuelta se mueve la poeta murciana desde hace un par de años, cuando se convirtió en un fenómeno viral con sus poemas de las cosas sencillas de la vida, y sobre todo con sus 'Instrucciones a mis hijos', que acumula treinta millones de visualizaciones y ha llegado tan lejos como esas ballenas que ahora cuelgan de su cuello.

Que sus lectores la quieren y admiran hasta ese punto quedó ayer demostrado en la lectura de poemas que la autora celebró en El Pimpi y que se convirtió en un viaje inolvidable hacia esas «cosas profundas» en la vida de Magdalena. «Gracias por formar parte de mi vida; aquí me tenéis para lo que queráis», invitaba cuando puso el punto y final a una hora y media de versos y música y cuando aún parte de esos admiradores se secaban las lágrimas tras la emoción de escucharla. «Dicen que siempre hago llorar pero también sé hacer reír, eh?», bromeaba la autora entre poema y poema, muchos de ellos seleccionados de su cuarto libro, que lleva el mismo título del que la ha hecho conocida en todo el mundo: 'Instrucciones a mis hijos'. Lo recitaba ayer en solitario, aunque ha sido con la propia Beatriz –que ayer hacía fotos a su madre desde primera fila con el orgullo de estar ante su particular estrella doméstica– con quien ha batido todas las marcas en redes sociales. También lo hacía en El Pimpi, que desde hace semanas había colgado el cartel de 'No hay más invitaciones' y justo cuando en estos días se celebra, en la vecina plaza de La Merced, la feria del Libro, que lucha por mantener el pulso de la afición por géneros más minoritarios como el de la poesía. Ayer, sin embargo, Magdalena demostraba todo lo contrario.

Porque hay asuntos universales que, bien contados –y sobre todo bien recitados– son capaces de conectar a las personas en territorios comunes: el de la infancia, el del valor de la diferencia, el del amor por las raíces y el calor de hogar, el de la familia... el de todas aquellas cosas que, en fin, la autora murciana ha ido regalando en todos y cada uno de los recitales que ha celebrado (y llenado) en las ciudades que han precedido a Málaga. Con su «gran familia» –tal y como considera a su público– compartió Magdalena no sólo su poesía, sino anécdotas de su infancia, de su pareja David, también entre el público, y de sus tres hijos. Igual que los consejos que luego llevaba a los versos: «No dejéis nunca el mundo, vuestro mundo, fuera de casa», pedía poco antes de recitar 'Si me dejo el corazón afuera'; «que nadie se quede sin decir algo que le hubiera gustado, es lo que más remordimientos provoca», repetía al dar paso a 'Lo que no dije'. Y sobre todo: «No lo dejéis para mañana: decid te quiero». Por qué no, hasta donde nadan las ballenas.

Sánchez Blesa, durante su recital de ayer en El Pimpi. :: RITO SALAS

La Opinión DE MURCIA

Región | Actualidad | Deportes | Economía | Opinión | Cultura | Ocio | Vid
Cine | TV | Restaurantes y Alojamientos | Gastronomía | Planes | Agenda | Música | Descubre FDS

La Opinión de Murcia » Descubre FDS

Don de gentes
Poeta, actriz, hostelera y madre

Magdalena Sánchez Blesa: "No hay quimioterapia para la envidia"

Hace un par de meses le diagnosticaron un cáncer de mama al que hace frente con energía.

Paco Hernández | | 19.09.2017 | 17:29

Puerto Lumbreras. 1970. Estudió Filología Hispánica y Arte Dramático, pero su auténtica vocación es la poesía. «Soy poeta de aceras y de patios», se define. Ha publicado tres libros y anda preparando el cuarto. Actriz y productora de cine, sacó adelante el proyecto de la película Las aventuras de Moriana, rodada en su restaurante, donde se gana la vida.

Ha demostrado con creces ser una mujer luchadora, ya sea batallando en la cocina de su restaurante de Alhama, produciendo su película Las aventuras de Moriana, a la hora de escribir y publicar su **poesía** y ahora, con la nueva prueba que le da la vida. Con la enfermedad a la que hace frente y de la que espera aprender, salir fortalecida,

Magdalena Sánchez Blesa: "No hay quimioterapia para la envidia"
ISRAEL SÁNCHEZ

Fotos de la noticia

FICHA

SUR

Málaga | Málaga capital

Magdalena S. Blesa, de las aceras y los patios a la aldea global

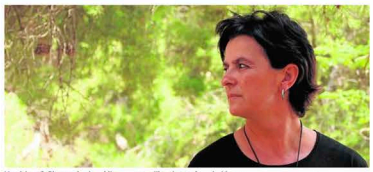
Magdalena S. Blesa acaba de publicar su cuatro libro de poesía. :: david perea

La poeta se ha convertido en un fenómeno viral con sus 'Instrucciones a mis hijos'. Hoy llena recitales y dentro de una semana visita Málaga

ANA PÉREZ-BRYAN
Domingo, 22 abril 2018, 18:55

Puede que de la poesía no se coma. Pero sí alimenta. Y también cura. Lo sabe bien Magdalena Sánchez Blesa, que cultiva pasión y vocación a partes iguales y que, convencida del carácter terapéutico de los versos, decidió dar un paso más en su carrera literaria en un momento «de gran tristeza». Corría el mes de mayo del año pasado y llegaba el día de la madre: la suya acababa de fallecer justo cuando el calendario invita a celebrar ese trozo de vida, así que ella lo hizo como mejor sabe. Con un poema dedicado a la suya. Magdalena lo recitó y su hijo la grabó. Luego se compartió a través de las redes sociales. Y todo lo que llegó a partir de ese momento fue «una exageración» que dura hasta hoy.

'INSTRUCCIONES A MIS HIJOS'

Els versos d'una poetessa als seus fills que s'han convertit en un cant a l'optimisme

Magdalena Sánchez Blesa i la seva filla, en un vídeo viral a internet. // Facebook.

Compartir | Tuitejar | Email

SEGUEIX-NOS A

REDACCIÓ

Actualitzada el 02-01-2018 18:00

Una mare i la seva filla, abraçades, reciten un poema en un vídeo casolà. Els versos són tota una filosofia de vida i transmeten **valentia, vitalitat, coratge, felicitat i solidaritat.** A més, la manera com totes dues els reciten davant la càmera, amb passió però també amb naturalitat, atrapa.

"Jamás un conato de daros la vuelta. Jamás una huida, por muchos que sean. Jamás ningún miedo, y si acaso os diera, jamás os lo noten, que no se den cuenta "

Hispagenda
Bélgica en español

Españoles en Bélgica | Artículos | Vivir en Bélgica | Empleo | Educación

Inicio › Noticias › Entrevista a Magdalena S. Blesa

NOTICIAS

Entrevista a Magdalena S. Blesa

Por *Hispagenda* - 31 mayo, 2018 | 131 | 0

El pasado **26 de mayo** tuvimos el placer de asistir al **recital de poesía** de **Magdalena Sánchez Blesa** organizado por la Asociación de Lengua y Cultura en la ciudad de **Gante**

Murciana de Puerto Lumbreras, **Magdalena S. Blesa** presentó su último libro **"Instrucciones a mis hijos"**, repleto de pensamientos y reflexiones. Cuando era pequeña encontró en la escritura una infinidad de caminos a los que agarrarse y dar forma a sus inquietudes. Estudió Filología Hispánica y Arte Dramático, pero su auténtica vocación es la poesía. En 2015 comenzó a hacer video-poemas recitados por ella y gracias a las redes sociales ha conseguido que sus poemas se viralicen y den la vuelta al mundo.

Previamente, el **equipo de Hispagenda** tuvo el honor de hacerle una entrevista.

COLD SPRING NY / EE.UU.
Juan Carlos "Pocho" Salcedo
Internacionalista LVNHL

MURCIA /ESPAÑA
Magdalena
Sánchez Blesa
Actriz y poetisa

contra mí", "Nana para dormir a mis abuelos", se convierte en su tercer libro pul

Dónde puedes encontrarla

www.magdalenasanchezblesa.com
PÁGINA WEB OFICIAL

www.facebook.com/MagdalenaBlesa
PÁGINA DE FACEBOOK

https://www.youtube.com/user/davidperearios/videos
CANAL DE YOUTUBE

info@magdalenasanchezblesa.com
CORREO ELECTRÓNICO PARA CONSULTAS Y CONTRATACIÓN

+34 616 30 68 30
TELÉFONO DE CONTACTO

marisaescribano@hotmail.com
CONTACTO EN MÉXICO